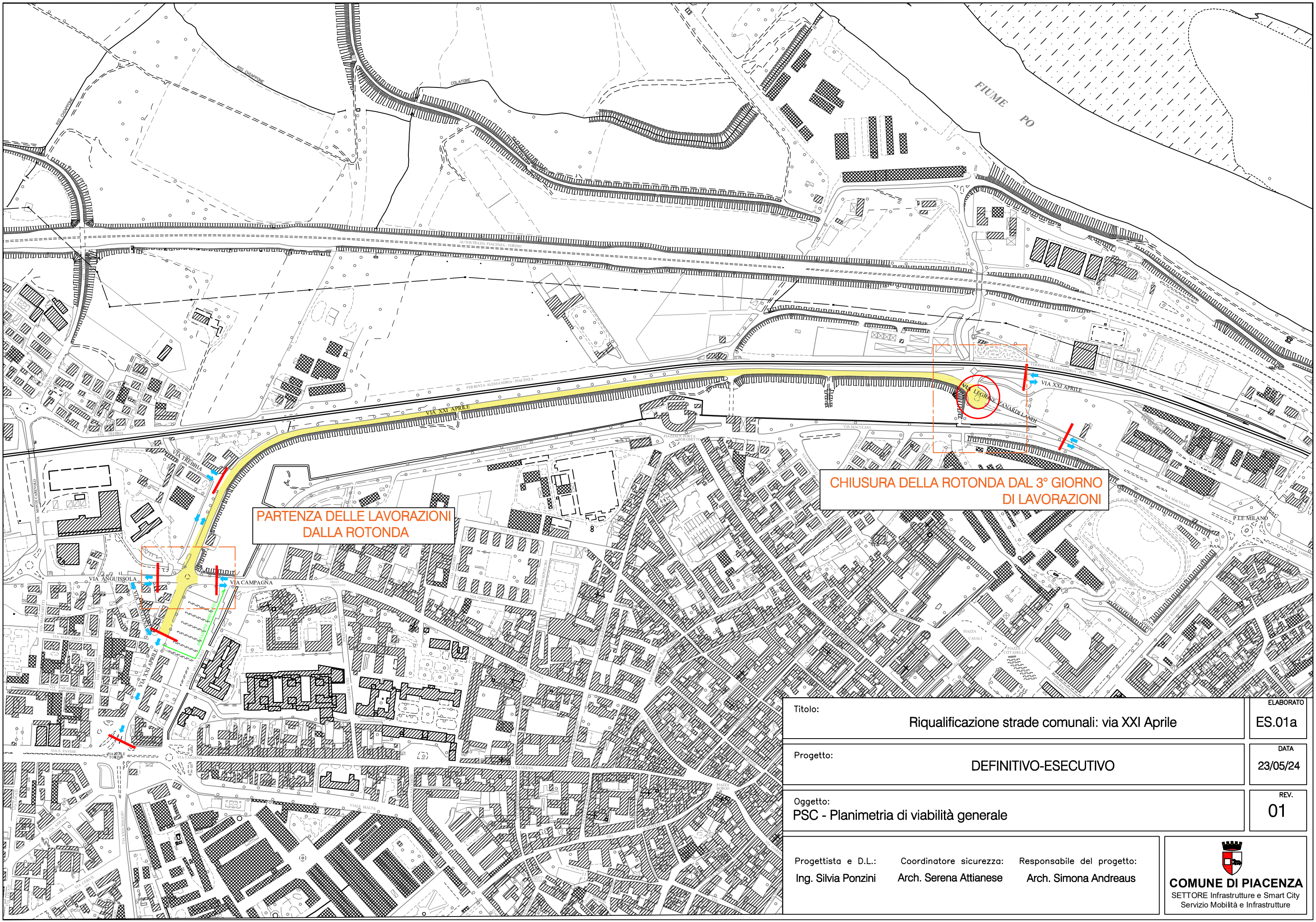

Titolo:
Riqualificazione strade comunali: via XXI Aprile

ELABORATO
ES.01a

Progetto:
DEFINITIVO-ESECUTIVO

DATA
23/05/24

Oggetto:
PSC - Planimetria di viabilità generale

REV.
01

Progettista e D.L.: Ing. Silvia Ponzini

Coordinatore sicurezza: Arch. Serena Attianese

Responsabile del progetto: Arch. Simona Andreaus

COMUNE DI PIACENZA
SETTORE Infrastrutture e Smart City
Servizio Mobilità e Infrastrutture